

## CONFIGURAÇÃO DO SOFTPHONE COUNTERPATH X-LITE 3

O X-Lite é um SoftPhone compatível com sistemas operacionais Windows XP ©, Windows Vista ©, Linux (Ubuntu, Debian, Red Hat, Centos, Suse) e Mac OS © (Leopard).

Para configurá-lo, é preciso seguir os seguintes passos:

### 1. Clique em File em seguida **“Account Settings”**



### 2. Clique no botão **“Add”** na parte superior direita da caixa de diálogo **“Accounts”**

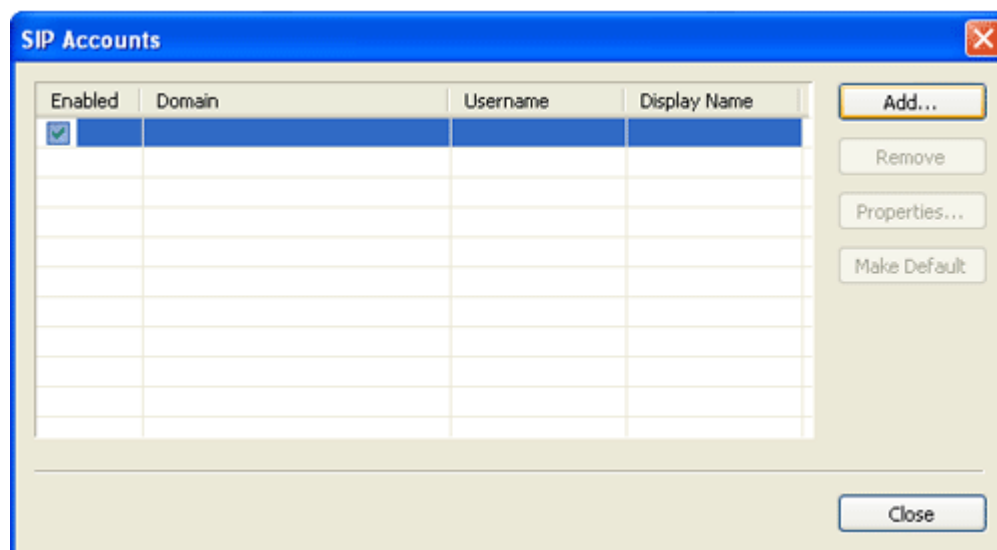

### 3. Na aba “Account” preencher os dados referentes a sua Conta DIRECTCALL

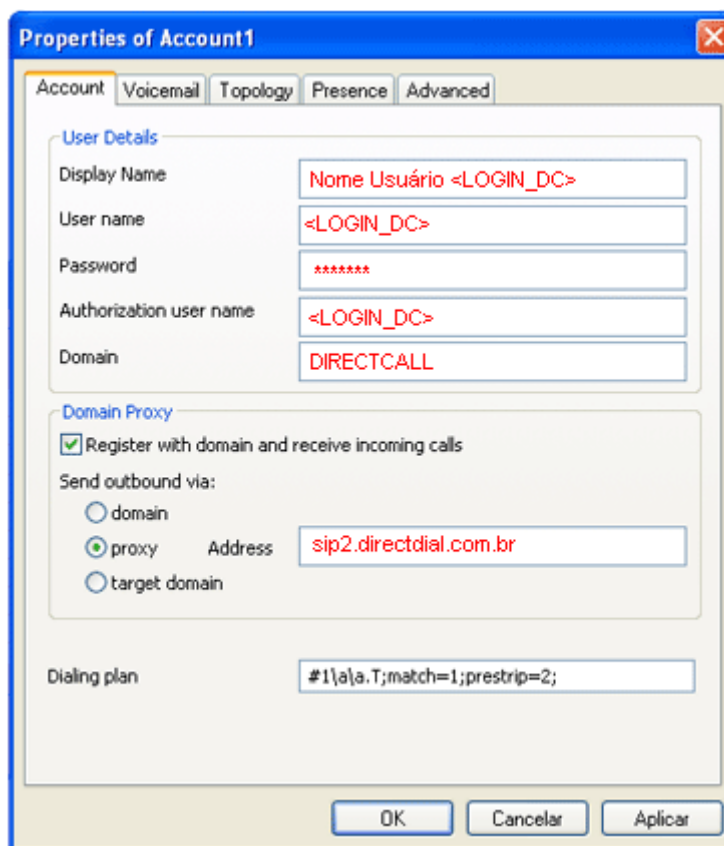

O campo “**Display Name**” é preenchido com um formato Nome do Usuário <LOGIN\_DC>. Por exemplo: o nome do usuário é “*João Camargo*” e seu *LOGIN\_DC* é *JOC12* o que resultaria em “**João Camargo <JOC12>**”, O campo “**User Name**” e “**Authorization Name**” são preenchidos com o seu *LOGIN\_DC*.

O campo “**Password**” é preenchido com a sua senha de acesso *DIRECTCALL*;

O campo “**Domain**” é preenchido com *DIRECTCALL*.

O conjunto “**Domain Proxy**” é configurado para “Proxy” com o servidor ***sip2.directdial.com.br*** ou ***189.84.129.12*** informado no campo.

4. Na aba “*Voicemail*” deve ser informado o número de acesso à Caixa Postal do Correio de Voz \*100;

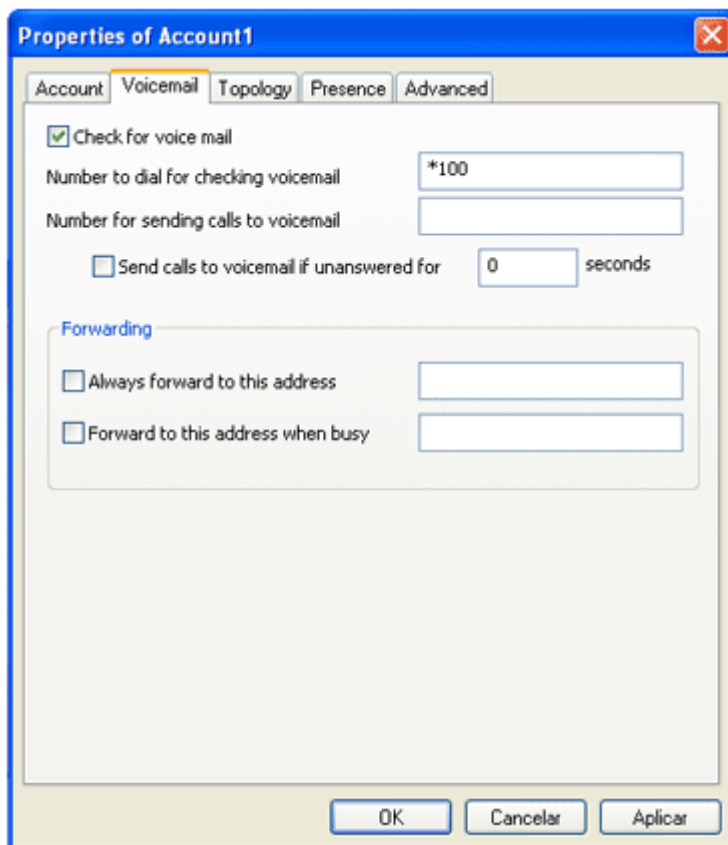

The image shows a screenshot of a software dialog box titled "Properties of Account 1". The "Voicemail" tab is selected. The dialog contains the following fields and options:

- Check for voice mail
- Number to dial for checking voicemail: \*100
- Number for sending calls to voicemail: (empty field)
- Send calls to voicemail if unanswered for: 0 seconds
- Forwarding** section:
  - Always forward to this address: (empty field)
  - Forward to this address when busy: (empty field)

Buttons at the bottom: OK, Cancelar, Aplicar.

5. Clicando em Ok, o X-Lite adiciona a sua conta e a disponibiliza para utilização no softphone.

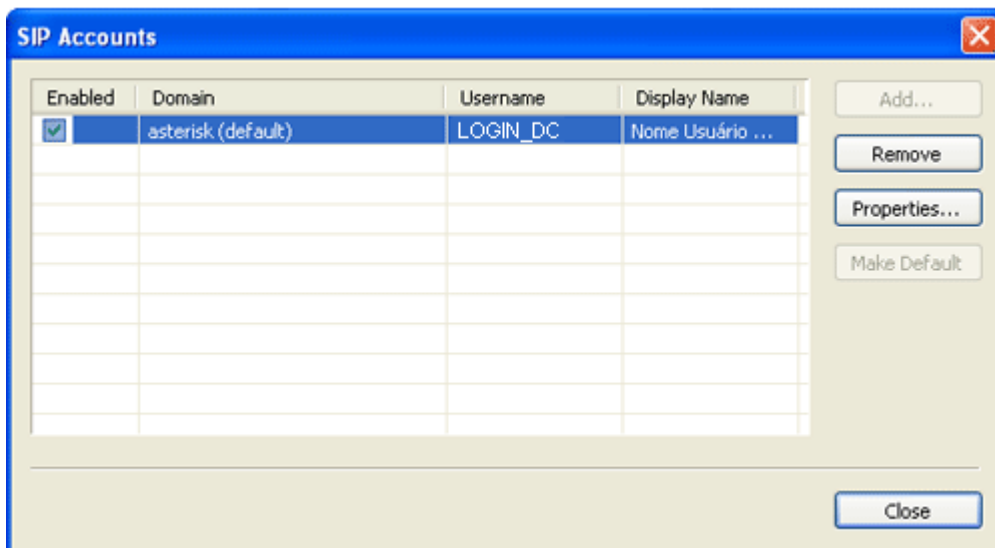

6. Clicando em Close no canto inferior direito da caixa de diálogo Accounts, o X-Lite irá proceder com o registro do softphone na plataforma *DIRECTCALL*.

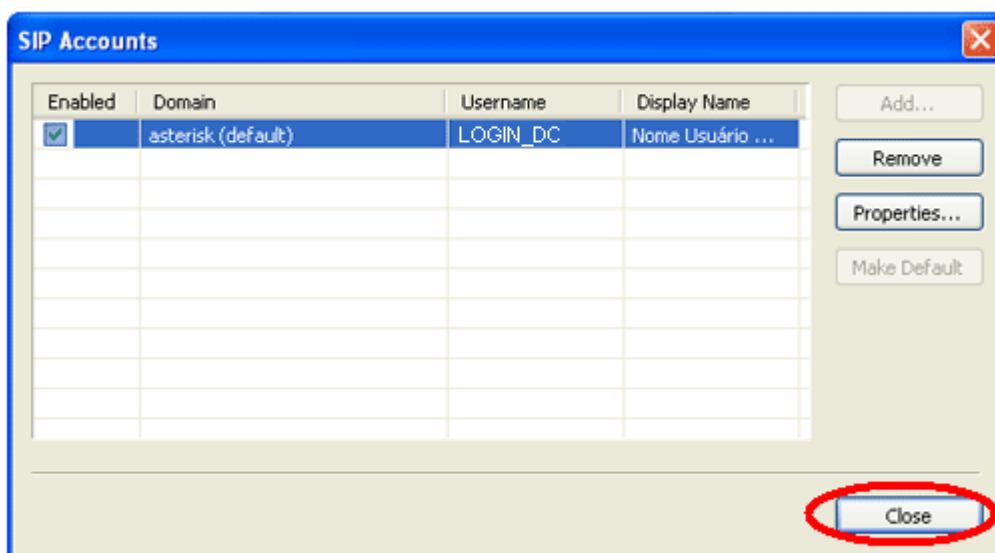

## QUEM SOMOS

### Operadora autorizada para STFC (Telefonia Fixa) e SCM (Multimídia)

Com experiência no desenvolvimento de soluções nas áreas de TELEFONIA e de INFORMÁTICA, desde 1994

- Com plataforma própria de telefonia IP de última geração (NGN) capaz de COMPLETAR e de RECEBER ligações com alta qualidade através de 0800, 4000 ou de números VIRTUAIS em até 40 países, no Brasil [nestas 478 cidades](#).
- Mantém infraestrutura capaz de garantir qualidade de serviço (QoS), com Centro de Operações de Rede (NOC), rotas de redundância e Autonomous System Number (ASN).

## RESUMO DAS SOLUÇÕES DIRECTCALL

- Número de telefone VIRTUAL, 0800 ou 4000 nas principais [cidades](#) do Brasil e do exterior, em ATÉ 72h [+Inf.](#)
- Redução de custos de CELULAR no seu 0800 e PABX, ATÉ 70% [+Inf.](#)
- DDD e DDI com tarifa LOCAL para [cidades](#) Directcall em 40 países  
Via [E1 DIGITAL](#), [SIP TRUNKING](#) ou [DIRETO NO NAVEGADOR](#), sem adaptadores VoIP e Banda Larga ideal para voz. Reduz custos de ligações para telefones FIXOS, MOVEIS e FILIAIS
- Automatizar SMS e LIGAÇÕES no seu ERP, CRM, SISTEMA DE ATENDIMENTO e etc.  
A partir de API de SMS e de telefonia Directcall [+Inf.](#)
- Atendimento telefônico PARA SITES WEB, melhora compras e contatos por impulso [+Inf.](#)
- FAX to EMAIL e EMAIL to FAX - Telex to EMAIL e EMAIL to Telex [+Inf.](#)
- Reduzir custos de ROAMING INTERNACIONAL e Acesso a Internet no exterior [+Inf.](#)

Obrigado,

### Equipe Directcall

Capitais e [Cidades Directcall](#) chame local: **4062 1860**  
Demais cidades: **(41) 4062 1860**

[www.directcall.com.br](http://www.directcall.com.br)

18 Anos Produzindo Qualidade